

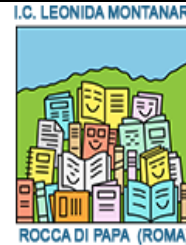

Ministero dell'istruzione e del merito
ISTITUTO COMPRENSIVO "LEONIDA MONTANARI"
Via Cesare Battisti, 14 -00040 Rocca di Papa (Roma)
Tel: 06/9499928
www.icmontanariroccadipapa.edu.it
Codice Fiscale 84002620585 – Codice Ministeriale RMIC8AQ00N
e-mail: RMIC8AQ00N@istruzione.it – rmic8aq00n@pec.istruzione.it



Alle studentesse e agli studenti
Ai Genitori
Ai Docenti

Scuola secondaria di 1^ grado L. Montanari

Circolare n.161

OGGETTO: Assenze e validità' anno scolastico 2025-20256 per la valutazione degli alunni della scuola secondaria di I grado

VISTO il DPR n. 122 del 22 giugno 2009 art. 14 c. 7 che recita “[...] ai fini della validità dell'anno scolastico [...] per poter procedere alla valutazione finale di ciascun studente, è richiesta la frequenza di almeno tre quarti dell'orario annuale personalizzato”;

VISTA la Circolare MIUR n. 20 prot. n. 1483 del 04/03/2011 di pari oggetto;

VISTO il D. Lgs 62/2017;

VISTE le Linee Guida di cui al DM n. 89 del 7 agosto 2020;

VISTI i percorsi di studio di questo Istituto Scolastico;

VISTA le delibere degli organi collegiali relative alle “Motivate deroghe alle assenze ai fini della validità dell'anno scolastico degli alunni della Scuola Secondaria di primo grado”;

CONSIDERATO che per la determinazione del limite minimo di presenze deve essere considerato il monte ore annuale delle lezioni

SI INFORMA

che il limite massimo di ore di assenza consentito, nel quadro dell'orario annuale personalizzato, ai fini della validità dell'anno scolastico 2025-2026, è fissato nella seguente tabella:

Scuola Secondaria primo grado	n. ore settimanali	Monte ore annuale (33 settimane)	Numero ore minimo di presenze 75%	Numero ore massimo di assenze 25%
	30 ore	990=165 giorni	743= 124 giorni	247= 41 giorni

Scuola Secondaria primo grado: tempo scuola 30 ore

Il minimo delle ore di presenza a scuola per assicurare la validità dell'anno scolastico è pari a $\frac{3}{4}$ del suddetto orario annuale personalizzato obbligatorio e ammonta a 743 ore. Al di sotto di tale limite l'alunno non può essere ammesso alla classe successiva e/o all'esame conclusivo del Primo Ciclo

I Docenti coordinatori (sentito il parere del consiglio di classe) effettuano un riscontro della presenza degli alunni per la successiva rendicontazione delle assenze: i docenti verificano periodicamente il numero delle ore di assenza di ogni alunno in modo da poter fornire un'informazione preventiva alle famiglie **quando la quantità oraria di assenze accumulate rappresenta un rischio per la validità dell'anno scolastico.** (comunicazione alla famiglia attraverso il modello presente sul sito)

Costituisce assolvimento dell'informativa ai genitori la possibilità che hanno questi ultimi di verificare la situazione relativa alle assenze dei propri figli sul Registro Elettronico.

Sono computate come ore di assenza rispetto il numero delle ore giornaliere effettive gli ingressi in ritardo e le uscite in anticipo.



Ministero dell'istruzione e del merito
ISTITUTO COMPRENSIVO "LEONIDA MONTANARI"
Via Cesare Battisti, 14 -00040 Rocca di Papa (Roma)
Tel: 06/9499928
www.icmontanariroccadipapa.edu.it
Codice Fiscale 84002620585 – Codice Ministeriale RMIC8AQ00N
e-mail: RMIC8AQ00N@istruzione.it – rmic8aq00n@pec.istruzione.it



La deroga è prevista per assenze debitamente documentate, a condizione, comunque, che tali assenze non pregiudichino, a giudizio del consiglio di classe, la possibilità di procedere alla valutazione degli alunni interessati.

Le tipologie di assenze ammesse alla deroga riguardano:

- Assenze per ricovero ospedaliero;
- Assenze documentate e continuative per gravi motivi di salute adeguatamente documentati;
- Gravi motivi di famiglia adeguatamente documentati;
- Gravi situazioni di disagio familiare e/o personali segnalate dai servizi sociali e documentate;
- Partecipazione ad attività sportive e agonistiche organizzate da federazioni riconosciute dal C.O.N.I.;

Si premette che in ogni caso potrà essere concessa deroga dal limite minimo di frequenza unicamente se, a giudizio del Consiglio di classe, sussiste pienamente la possibilità di procedere alla valutazione degli alunni interessati.

Si segnala, inoltre, la necessità di dare, con periodicità mensile e comunque prima degli scrutini intermedi e finali, informazioni puntuali ad ogni studente e alla rispettiva famiglia perché sia loro possibile avere aggiornata conoscenza della quantità oraria di assenze accumulate, pertanto, i docenti avranno cura di comunicare tempestivamente al Dirigente Scolastico le notizie circa eventuali frequenza irregolare di alunni (assenze numerose, ingressi posticipati, uscite anticipate) per poter segnalare alle famiglie l'andamento della frequenza scolastica.

Il mancato conseguimento delle ore minime di frequenza comporta l'**ESCLUSIONE** dallo scrutinio finale e la **NON AMMISSIONE** alla classe successiva.

Si confida nella piena collaborazione di tutti per un proficuo anno scolastico

Il Dirigente Scolastico
Prof. Antonio Cavaliere